ANGUSTUS I G2

91,44 m² + 52,24 m²

DOM PARTEROWY

Projekt domu Angustus I G2

Powierzchnia użytkowa podstawowa
91,44 m²
Powierzchnia pomocnicza (gospodarcza)
52,24 m²
Powierzchnia razem
143,68 m²
Powierzchnia zabudowy
187,61 m²
Kubatura
820,69 m²
Kąt nachylenia połaci dachu
25°
Wysokość budynku
6,19 m

Zestawienie powierzchni

Parter

01	Wiatrołap	2,40 m²
02	Pomieszczenie gospodarcze	4,41 m²
03	Komunikacja	13,35 m²
04	Pokój	13,23 m²
05	Pokój dzienny	22,03 m²
06	Kuchnia	8,27 m²
07	Garderoba	1,34 m²
08	WC	1,76 m²
09	Łazienka	7,04 m²
10	Pokój	10,10 m²
11	Garaż	41,41 m²
12	Pomieszczenie gospodarcze	3,71 m²
13	Sypialnia	13,26 m²
14	Garderoba	1,37 m²

Poddasze

15	Poddasze nieużytkowe	23,42 m²

Rzut parteru

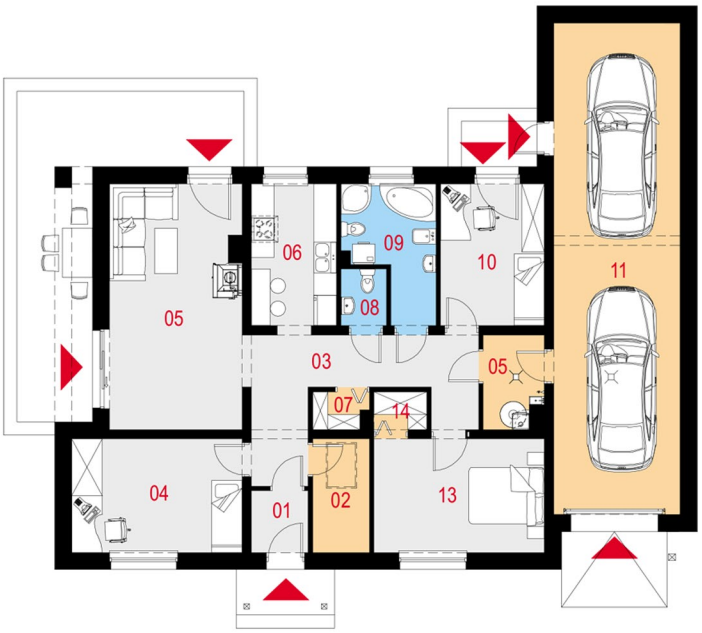

Przekrój

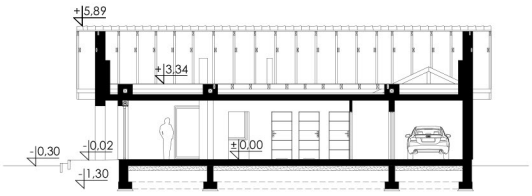

Dostępne warianty projektu

- Angustus I G1 - z garażem jednostanowiskowym
- Angustus II G1 - z garażem jednostanowiskowym i zmienionym układzie funkcjonalnym
- Odbicie lustrzane do każdej wersji.

ANGUSTUS I G2

DOM PARTEROWY

Rzut poddasza nieużytkowego

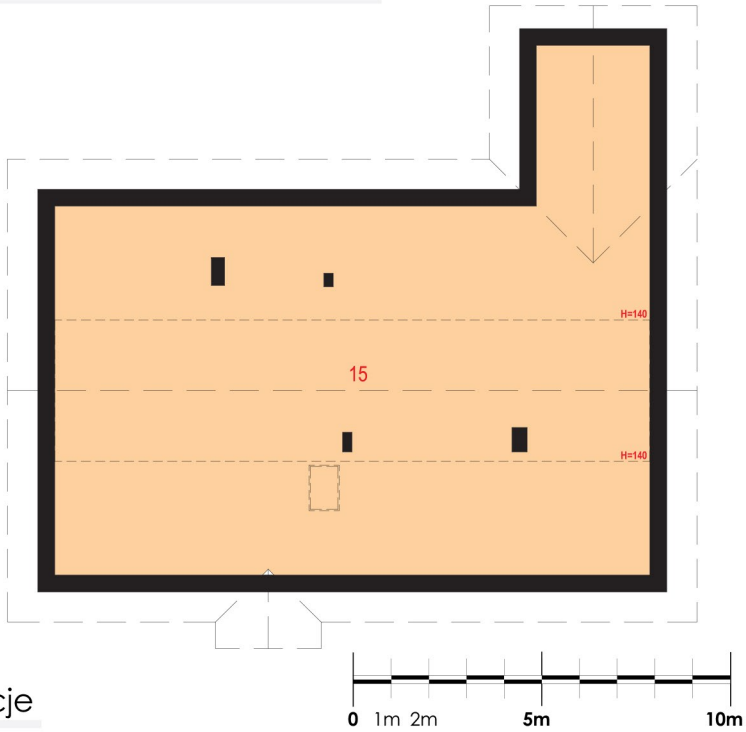

Elewacje

Opis projektu

Dom jednorodzinny, wolnostojący, z poddaszem nieużytkowym i garażem dwustanowiskowym.
Układ funkcjonalny:
Salon z wyjściem na taras, 3 pokoje, kuchnia, WC, łazienka, 2 garderoby, 2 pomieszczenia gospodarcze, garaż.

Technologia i konstrukcja

Ściany zewnętrzne: pustak ceramiczny LEIER o gr. 25cm + styropian Termo Organika o gr. 20cm + tynk.
Strop: drewniany.
Dach: dwuspadowy, konstrukcja drewniana, pokryty dachówką ceramiczną.
Kocioł: gazowy.
Stolarka okienna i drzwiowa: okna i drzwi PVC, rolety zewnętrzne, brama garażowa segmentowa.

Sytuacja

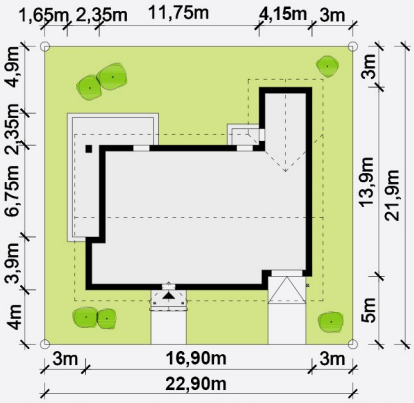

Minimalne wymiary działki: 22,90m x 21,90m
Możliwość zmniejszenia wymaganych minimalnych wymiarów działki.

ANGUSTUS I G2